Résultats Semestriels 2020 de GUILLEMOT CORPORATION SA

23 Septembre 2020, Paris

- Faits marquants Premier Semestre 2020
- Présentation des comptes au 30 juin 2020
- Chiffres-clés semestriels
- Gammes de produits
- Perspectives

HERCULES

Les gammes de produits Hercules

DJing et musique numérique

Enceintes sans fil pour Smartphones et tablettes

THRUSTMASTER®

Les Gammes de produits Thrustmaster

Faits marquants
Premier Semestre 2020

Hercules

THRUSTMASTER®

Faits marquants Premier Semestre 2020

- CA S1 2020 : 41,5 M€, soit une croissance de +63%
- Augmentation des ventes de 133% en Amérique du Nord, de 55% dans l'Union Européenne et de +22% dans les autres pays
- Activité marquée par une configuration de marché inédite avec la pandémie du COVID-19 et la fermeture de nombreux magasins dans le monde,
- Surcroît de la demande des consommateurs du Groupe,
- Record d'affluence sur le site Internet Thrustmaster et de sa boutique en ligne,
- Hausse significative du e-commerce,
- Lancement de deux nouveautés majeures avec le contrôleur *Hercules DJ Inpulse 500* et le joystick *TCA Sidestick Airbus Edition*,
- Finalisation d'un accord commercial important entre Hercules et Sweetwater.com, le géant de la vente d'instruments de musique on line aux Etats-Unis.

Présentation des comptes semestriels 2020

Hercules

THRUSTMASTER®

Chiffres clés Premier Semestre 2020

Premier Semestre (en millions d'euros) 1er janvier 2020 - 30 juin 2020	30/06/2020	30/06/2019	Variation
Gammes d'accessoires de jeux Thrustmaster	38,9	23,6	+65%
Total Thrustmaster	38,9	23,6	+65%
Périphériques numériques Hercules	2,3	1,6	+44%
OEM*	0,3	0,3	-
Total Hercules	2,6	1,9	+37%
Total Chiffre d'affaires	41,5	25,5	+63%
Résultat opérationnel courant	3,1	-1,5	-
Résultat opérationnel	3,1	-1,5	-
Résultat financier **	5,3	-1,1	-
Impôts sur les résultats	-1,1	+0,1	-
Résultat net consolidé	7,3	-2,5	-
Résultat par action	0,48€	-0,17€	-

* Accessoires développés pour compléter des produits de sociétés tierces *(Original Equipment Manufacturer)*.

** Le résultat financier comprend le coût de l'endettement financier net et les autres charges et produits financiers.

Principaux éléments du bilan

(En millions d'euros)	30/06/2020	31/12/2019
Capitaux propres	57,4	50,3
Stocks	15,8	21,4
Endettement net (hors VMP) *	0,5	10,2
Actifs financiers courants (Part VMP)	32,6	27,3

* Les Valeurs Mobilières de Placement ne sont pas prises en compte dans le calcul de l'endettement net.

Compte de résultat au 30 juin 2020

Hercules

THRUSTMASTER®

(Toutes les données sont en milliers d'euros)	**30.06.20**	**30.06.19**
Chiffre d'affaires net	**41 519**	**25 485**
Achats	-15 772	-11 546
Charges externes	-7 724	-5 840
Charges de personnel	-5 167	-4 986
Impôts et taxes	-306	-216
Dotations aux amortissements	-1 718	-1 574
Dotations aux provisions	-1 086	-677
Variation des stocks	-4 375	-905
Autres produits d'exploitation	170	316
Autres charges d'exploitation	-2 444	-1 563
Résultat opérationnel courant	**3 097**	**-1 506**
Autres produits opérationnels	0	0
Autres charges opérationnelles	0	0
Résultat opérationnel	**3 097**	**-1 506**
Produits de trésorerie et équivalents de trésorerie	3	8
Coût de l'endettement financier brut	80	211
Coût de l'endettement financier net	**-77**	**-203**
Autres produits financiers	5 400	0
Autres charges financières	0	-939
Impôts sur les résultats	-1 089	102
Résultat net de l'ensemble consolidé	**7 331**	**-2 546**
dont résultat net des activités arrêtées	0	0
Part des intérêts minoritaires	0	0
Résultat net part du groupe	**7 331**	**-2 546**
Résultat de base par action	0,48 €	-0,17 €
Résultat dilué par action	0,48 €	-0,17 €

Bilan
au 30 juin 2020

Hercules

THRUSTMASTER®

ACTIF	**Net 30.06.20**	**Net 31.12.19**
(Toutes les données sont en milliers d'euros)		
Ecarts d'acquisition	0	0
Immobilisations incorporelles	11 668	11 401
Immobilisations corporelles	4 516	4 598
Actifs financiers	299	268
Actifs d'impôts	699	880
Impôts différés actifs	272	1 149
Actifs non courants	**17 454**	**18 296**
Stocks	15 772	21 390
Clients	21 036	19 579
Autres créances	2 144	1 644
Actifs financiers	32 581	27 334
Actifs d'impôts exigibles	265	955
Trésorerie et équivalents de trésorerie	12 635	5 851
Actifs courants	**84 433**	**76 753**
Total Actif	**101 887**	**95 049**

PASSIF

(Toutes les données sont en milliers d'euros)	**30.06.20**	**31.12.19**
Capital (1)	11 771	11 771
Primes (1)	10 551	10 551
Réserves et résultat consolidé (2)	34 873	27 440
Ecarts de conversion	260	580
Capitaux propres groupe	**57 455**	**50 342**
Intérêts minoritaires	0	0
Capitaux propres de l'ensemble	**57 455**	**50 342**
Engagements envers le personnel	1 258	1 208
Emprunts	8 011	8 007
Autres dettes	0	0
Impôts différés passifs	0	0
Passifs non courants	**9 269**	**9 215**
Fournisseurs	18 307	16 409
Emprunts à court terme	5 082	8 027
Dettes fiscales	692	427
Autres dettes	11 036	10 587
Provisions	46	42
Passifs courants	**35 163**	**35 492**
Total Passif	**101 887**	**95 049**

(1) De l'entreprise-mère consolidante
(2) dont résultat net de l'exercice + 7 331 milliers d'euros

Tableau des flux de trésorerie au 30 juin 2020

(Toutes les données sont en milliers d'euros)	30.06.20	30.06.19
Flux de trésorerie liés aux activités opérationnelles		
Résultat net des sociétés intégrées	7 331	-2 546
+ Dotations aux amortissements et provisions (à l'exclusion de celles liées à l'actif circulant)	1 762	1 880
- Reprises des amortissements et provisions	0	0
-/+ Gains et pertes latents liés aux variations de juste valeur	-5 247	728
+/- Charges et produits liés aux stock options	0	0
-/+ Plus et moins-values de cession	0	-5
Variation des impôts différés	876	-133
Capacité d'autofinancement après coût de l'endettement financier net	**4 722**	**-76**
Coût de l'endettement financier net	77	203
Capacité d'autofinancement avant coût de l'endettement financier net	**4 799**	**127**
Ecart de conversion sur la marge brute d'autofinancement	0	-7
Stocks	5 618	1 083
Clients	-1 456	11 108
Fournisseurs	1 899	-5 059
Autres	687	-4 077
Variation du besoin en fonds de roulement	**6 748**	**3 055**
Flux net de trésorerie lié aux activités opérationnelles	**11 470**	**2 972**

(Toutes les données sont en milliers d'euros)	30.06.20	30.06.19
Flux de trésorerie liés aux investissements		
Décaiss / acquisitions d'immobilisations incorporelles	-1 195	-1 318
Décaiss / acquisitions d'immobilisations corporelles	-488	-337
Encaiss / cessions d'immobilisations corporelles et incorporelles	0	5
Décaiss / acquisitions d'immobilisations financières	-2	0
Encaiss / cessions d'immobilisations financières	52	0
Trésorerie nette / acquisitions et cessions de filiales	0	0
Flux net de trésorerie lié aux opérations d'investissement	**-1 633**	**-1 650**
Flux de trésorerie liés aux opérations de financement		
Augmentation de capital ou apports en numéraire	0	0
Dividendes versés	0	0
Emprunts	363	0
Remboursement de comptes courants d'actionnaires	0	0
Remboursement des emprunts	-1 763	-1 585
Remboursement de la dette et intérêts IFRS 16	-183	-162
Autres flux liés aux opérations de financement	0	0
Total des flux liés aux opérations de financement	**-1 583**	**-1 747**
Incidence des écarts de conversion	**-108**	**61**
Variation de trésorerie	**8 146**	**-364**
Trésorerie nette à l'ouverture de l'exercice	4 477	-2 005
Trésorerie nette à la clôture de l'exercice	12 623	-2 369

THRUSTMASTER®

RACING

Gamme de volants Thrustmaster

PS3/PS4/PC

CASUAL

T80 Ferrari 488 GTB Edition
PS4™ / PC

T80
PS3™ / PS4™ / PC

Ferrari 458 Spider
Xbox One

ADVANCED

T150 Ferrari Force Feedback
PS3™/ PS4™ / PC

T150 Force Feedback
PS3™/ PS4™ / PC

T150 PRO FF
PS3™/ PS4™ / PC

TMX
Xbox One / PC

TMX PRO
Xbox One / PC

EXPERT

T300 RS GT Edition
PS4™ / PC

T-GT
PS4™ / PC
e-sports

T300 RS
PS3™/ PS4™ / PC

T300 Ferrari Alcantara edition
PS3™/ PS4™ / PC

TS-PC Racer Ferrari 488 Challenge Edition
PC-only *e-sports*

TX Racing Wheel Leather Edition
Xbox One / PC

TS-XW Racer Sparco P310
Xbox One / PC *e-sports*

€99.99 | €109.99 | €199.99 | €249.99 | €349.99 | €399.99 | €499.99 | €649.99 | €699.99 | €799.99

XBOX ONE
XBOX 360
PC

CONFIDENTIAL

Ecosystème Simulation Racing

TM Open Wheel Add-On

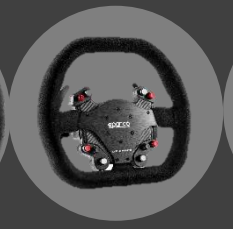
TM Competition Wheel Add-On Sparco P310 Mod

TM Leather 28 GT Wheel Add-On

599XX EVO 30 Wheel Add-On Alcantara® Edition

Ferrari F1 Wheel Add-On

TM Rally Wheel Add-on Sparco R383 Mod

Ferrari 250 GTO Wheel Add-On

Ferrari GTE Wheel Add-On Ferrari 458 Challenge Edition

TSS Handbrake Sparco Mod +

TX Servo Base

T300 Servo Base

T-LCM Pedals

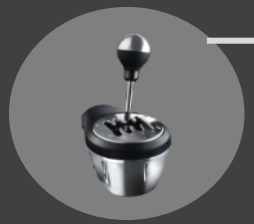
TH8A Add-On Shifter

BT LED Display

TM Racing Clamp

T3PA 3 Pedals Add-On

T3PA-PRO 3 Pedals Add-On

THRUSTMASTER

REVUE DE PRESSE

WW impact

Gaming 101: T3 Middle East recommends!

Thrustmasters T-LCM Pedals

Does the Thrustmaster TS-XW Racer Sparco P310 Competition Mod wheel proudly sit at the centre of your PC gaming set-up? It's time to upgrade to Thrustmasters most highly-anticipated pedal set. The T-LCM Pedals feature the U.S.-patented H.E.A.R.T (HallEffect AccuRate Technology) magnetic sensor system and provide cutting-edge precision from both the accelerator and clutch pedals — an exciting first for a Thrustmaster racing pedal set. Load Cell force sensor technology, built into the back of the brake pedal, allows for a wide range of adjustment options, making the T-LCM Pedals a perfect fit for any type of racing setup. Available now and priced at $199, the ability to apply up to 220 lb / 100 kg of pressure on the brake is specific to this pedal set, highlighting both its industrial build quality and its high-performance design. Thrustmaster is even providing T-LCM P[illegible]ners with a set of 6 springs allowing for a multitude of quick, tool-free adjustments. T-Access[illegible]include the $19.99 T-LCM cockpit adaptor, a $19.99 T-LCM rubber grip and the $59.99 T-Pedals s[illegible]

"Social distancing has meant more time dedicated to fighting zombies, scoring goals or taking on the best racing tracks in the world. We have a list of the most recommended gadgetry for your gaming gear. Think Legion laptops, multi-display docks and some crazily specced racing pedals."

Reviews Thrustmaster T-LCM

- **50k** unique Visitor/Month
- **Top 35K** United Arab Emirate websites
- **Top 36K** in the Computers Electronics and Technologies category

ES impact

Analysis of the Thrustmaster T-LCM pedals

"There is no doubt that because of the price at which they are presented and taking into accoun the products with which they compete, they are a great advance in this entry range."

Reviews Thrustmaster T-LCM

- **55.29K+** unique Visitor/Month
- **Top 16,4K** FR media online (WW)
- **Top 17,2K** News & Media websites

Nouveautés

Hercules

THRUSTMASTER®

T.RACING
Scuderia Ferrari Edition

- Thrustmaster est fier de présenter le T.Racing Scuderia Ferrari Edition-DTS.

  Le meilleur de l'expertise audio Thrustmaster associée au savoir-faire unique de DTS* pour améliorer les performances de jeu (*Application DTS Sound Unbound disponible sur Xbox et PC), 1 an d'utilisation de DTS inclus

Le jeu Project Cars 3 :

Un bon catalyseur pour le marché des accessoires de jeux dont ceux conçus par Thrustmaster.

eSPORTS

Hercules

THRUSTMASTER®

Thrustmaster e-Sports – 1er Semestre 2020

Faits marquants *

- ✓ Les revenus mondiaux du eSports vont progresser à $1,1 milliards en 2020, soit une croissance annuelle de +15,7% (vs $950,6 millions en 2019).
- ✓ Mondialement, l'audience totale eSports atteindra 495 millions de personnes en 2020, soit une croissance annuelle de +11,7%.

Source : Newzoo 2020

** Chiffres avant l'impact de la pandémie*

FERRARI E-Sports : Thrustmaster, Partenaire officiel

Thrustmaster est le partenaire officiel de l'académie des pilotes Ferrari en tant « **qu'équipementier officiel** ».

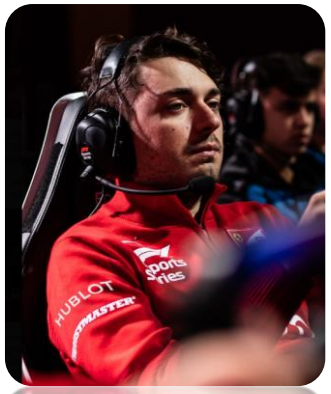

Le partenariat avec Ferrari Esports s'est véritablement accéléré au premier semestre 2020 avec la participation de pilotes de l'écurie Ferrari à la compétition SRO Esports GT Challenge. Ferrari Esports a offert à Thrustmaster une belle visibilité, à travers ses moyens de communications en ligne…

Le 5 avril 2020, six pilotes de F1 (dont Charles Leclerc de l'écurie Ferrari) ont participé au "Vietnam Virtual GP". Deux pilotes (Tonizza et Bonito) de l'équipe Ferrari Esports ont également rejoint la course.

Thrustmaster eSport 2nd Semestre 2020

Le Mans Esports Series

Super finale « Online » (du fait de la pandémie) du 15 au 18 septembre 2020

- La Saison 2 de la compétition "*Le Mans Esports Series*" avec Thrustmaster comme Partenaire Exclusif de sa catégorie pour la seconde fois, a couronné ses champions le 18 Septembre dernier : Red Bull Racing Esports (Pro) et LM Squad (Pro AM).
- Un nouveau format avec 4 courses quotidiennes entraînant l'élimination de 3 équipes dans les 2 catégories (Pro et Pro AM) par jour. Les prix par catégorie pour les gagnants de la compétition finale de 3 équipes étaient $100,000 et $50,000 respectivement.
- La compétition s'est faite avec le jeu "Forza Motorsport", utilisant des voitures des différentes périodes de l'histoire des "24 Heures Le Mans" des années 1950s jusqu'à nos jours.

Thrustmaster e-Sports 2nd semester 2020

Le Mans Esports Series

- **Diffusion en direct de la compétition pendant 4 jours**

Thrustmaster
4d ·

Turn on your engine! 10 teams left today to stay in the race tomorrow for the Final. This competition is definitely full of thrills!

📺: Don't miss today's races: https://www.twitch.tv/lemansesports

Le Mans Esports 24 Heures du Mans FIA WEC Motorsport Games Forza Motorsport

Thrustmaster
3d ·

[#TMesports] x #LMES
And... bring on the Final Segment! If there is 4 races to not miss, that's the ones. 🙌
So tune in here: https://www.twitch.tv/lemansesports and join the action!

Le Mans Esports/ 24 Heures du Mans / FIA WEC / Motorsport Games / Forza Motorsport

Le code Promo " TM-LMES " sur la eShop Thrustmaster.

GT WORLD : Thrustmaster, Partenaire Equipement officiel des compétitions GT SPORT dans le monde.

En 2020, le volant T-GT est le volant officiel pour les compétitions FIA certifiées GT Sport.

<u>15-16 février 2020</u> : La 1ère étape du World Tour 2020 s'est déroulée à Sydney (Australie) avec le pilote chilien, Nicolas RUBILAR, qui représentait Thrustmaster.

COMPETITIONS

Live from Monaco GT Series

"*Live From Monaco GT Series*", une course unique avec des pilotes professionnels, a eu lieu le 23 mai dernier. Thrustmaster a été ravi d'être le partenaire de cet évènement virtuel dont le gagnant a été David Perel, Ambassadeur de la marque !

FLYING

Guillemot CORPORATION

FLIGHT SIMULATION ECOSYSTEM

SINCE 1990 IN FLIGHTSIM

EXPERT

F/A-18C Hornet™ HOTAS Add-on Grip

HOTAS Magnetic Base

F-16C Viper™ HOTAS Add-On Grip

HOTAS Warthog™

HOTAS Warthog™ Dual Throttles

HOTAS Warthog™ Flight Stick

MFD Cougar Pack

TPR Thrustmaster Pendular Rudder

ADVANCED

TWCS Throttle

T.16000M FCS

T.16000M FCS Hotas

TFRP T.Flight Rudder Pedals

T.16000M FCS Space Sim Duo

Flying

Le renouveau de la simulation de vol

Le lancement d'une nouvelle version de Microsoft Flight Simulator un évènement majeur

FlightSim market: a potential 1,8 M users market

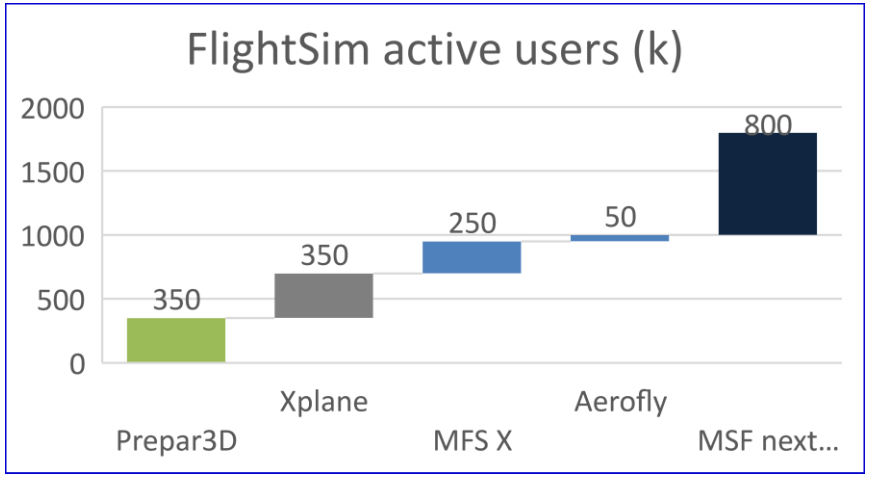

MFS 2020 targeting MFSX trend : 1m units (source vgcharts – Steamspy)

Des partenaires :

Sortie du jeu Microsoft Flight Simulator 2020 depuis le 18 août dernier

- La sortie du jeu *Microsoft Flight Simulator* le 18 août dernier a été un véritable succès qui a déclenché une nouvelle vague d'équipements en accessoires de simulations de vol, et devrait avoir de belles répercussions sur les ventes de fin d'année.
- Considéré comme l'un des plus beaux jeux de simulation de vol

THRUSTMASTER®

THRUSTMASTER® : Lancement d'une gamme de produits d'Aviation Civile TCA sous licence officielle AIRBUS® ; sensations et fonctions fidèles pour entrer virtuellement dans l'univers des avions de ligne.

Microsoft Flight Simulator
Take Flight in
Microsoft Flight Simulator
with THRUSTMASTER® gear
AIRBUS

Flying

Des accessoires dédiés et innovants

Guillemot
Hercules
THRUSTMASTER
WAE
Wireless Audio Experience
DJUCED
BOOST YOUR MIX

FILM AIRBUS

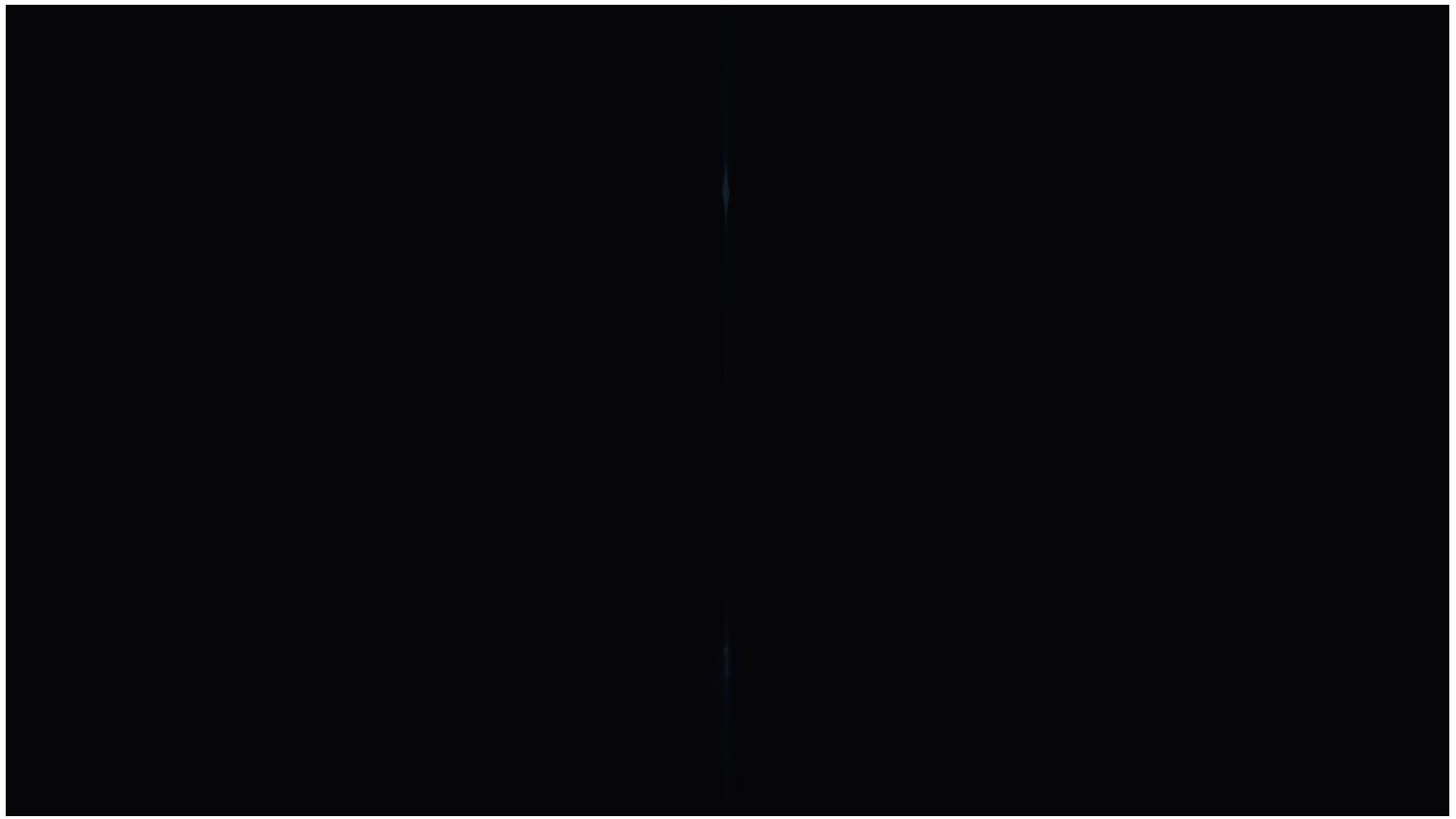

REVUE DE PRESSE

tsa

WW impact

PC PILOT

UK impact

Thrustmaster TCA Sidestick Airbus Edition Review

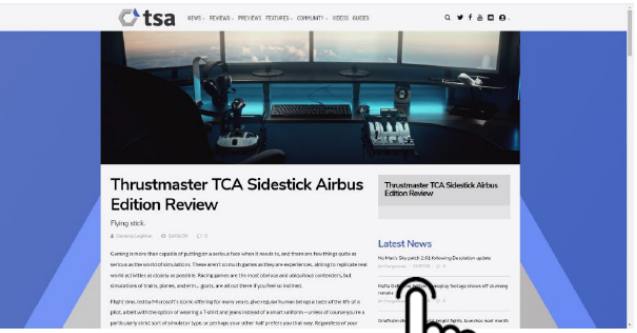

"The TCA Sidestick Airbus Edition is a fantastic mid-range flight stick from Thrustmaster with an approachable price and makes for a perfect entry point to the flight sim world. Based as it is on the T16000M, you're getting top-level precision and solid build quality, dressed up in a suitably Airbus-styled colour scheme."

- **+763K** unique Visitor/Month
- **TOP 2K** website in Video Game category (WW)
- **Global impact** with readers in the UK, USA, AUS, CAN

Announces TCA product range

Thrustmastre announces new Airbus product range

"Thrustmaster is well-known for developing hardware for space and military simulation. However, in a surprise announcement, the company has revealed a new range of Airbus flight controllers dubbed TCA (Thrustmaster Civil Aviation) – its first venture into the civil flight simulation market."

CONTRÔLEURS GAMING

Thrustmaster Gamepads Range

Platinum
+2 000 000 units / unités

Dual Analog 4
PC

GP XID Pro
PC

T Wireless Black
PC/PS3™

GPX controller
PC/Xbox 360

Score-A Wireless Gamepad
Android

ESWAP PRO CONTROLLER
PS4/PC

NEW 2019

€19.99 | €24.99 | €29.99 | €39.99 | €169.99

CONFIDENTIAL

eSwap PRO CONTROLLER

TECH / SPY MAGAZINE

WW impact

THE CONSOLES AND ACCESSORIES TO LEVEL UP YOUR GAMING EXPERIENCE

"Incredibly innovative, the Eswap Pro allows you to customize your controller in order to adapt to the way you play! You can now swap a module with any other at any point in a game – just amazing!"

Reviews ESWAP PRO CONTROLLER

IGN Japan

JP impact

Impression of a high-end game pad "ESWAP PRO CONTROLLER" for about 20,000 yen A professional controller that we recommend to beginners who improve their play with various games.

"Although there is a habit around the placement of the stick, the operation of the stick and the feel of the buttons are excellent, and it is much easier to handle than the DS4. In particular, the feel of the buttons in the fighting game and the four back buttons that are easy to handle in a wide range of game genres were better than they looked."

Reviews ESWAP PRO CONTROLLER + YEL
COLOR PACK + SILVER COLOR PACK

- **4.87M+** unique Visitor/Month

CASQUES GAMING

Thrustmaster Gaming Headsets Range

Y-300CPX
Multiple designs
All Platforms

€49.99

Y-300CPX Far Cry 5
All Platforms

€59.99

Y-350CPX Far Cry 5
All Platforms

Y-350CPX 7.1
All Platforms

€99.99

T.Flight U.S. Air Force Edition
All Platforms

T.Racing Ferrari Scuderia Edition
All Platforms

T.Assault Six Collection Edition
(USCAN Only)
All Platforms

CONFIDENTIAL

Parc installé des consoles dans le monde

+ de 317 millions de consoles

(vs 310,2 millions de consoles au 27/06/2020)

dont 113,2 millions de PS®4 et 48,2 millions de Xbox®One

(vs 111,9 millions de PS®4 et 48,1 millions de Xbox®One au 27/06/2020)

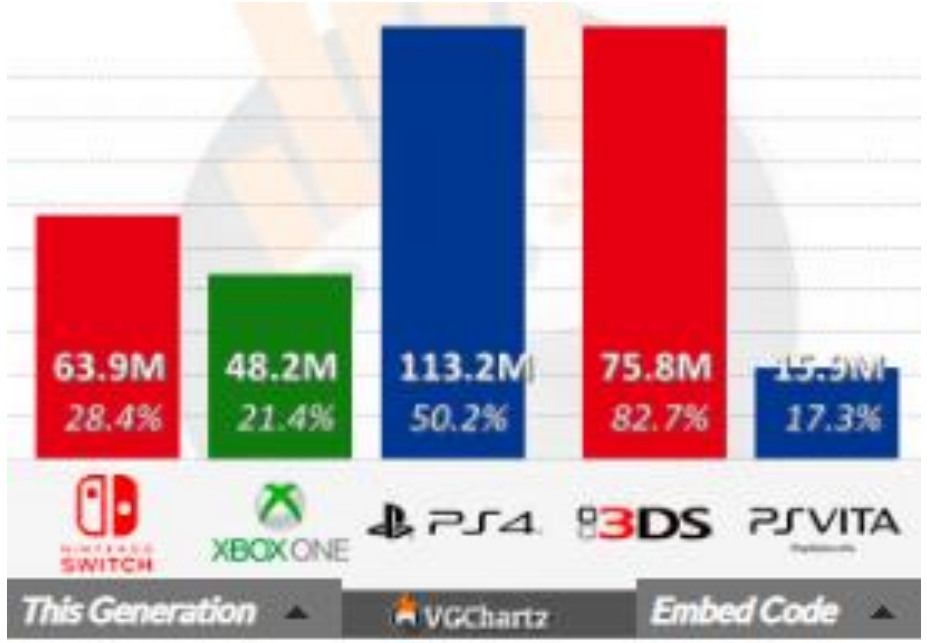

Millions of hardware units sold. As of 05th September 2020

Source : VGCHARTZ, 05/09/2020

Sortie des Consoles Nouvelle Génération

L'arrivée imminente des nouvelles consoles, avec les consoles *XBOX SERIES X|S* de Microsoft Corporation, déclinées en deux versions et prévues le 10 novembre, et la console PlayStation®5 de Sony Interactive Entertainment Inc., prévue le 19 novembre prochain également déclinée en deux versions, va être un élément moteur de cette fin année 2020 et des années à venir.

Tous les volants et joysticks sous licence officielle PlayStation4 du Groupe fonctionneront avec les nouvelles consoles Playstation. D'autre part, tous les accessoires Volants et Joysticks du Groupe sous licence Xbox One sont compatibles avec les nouvelles consoles *XBOX SERIES X|S* de Microsoft Corporation.

THRUSTMASTER

Next Gen consoles, le boom du eSport, le Cloud gaming

Hercules

DJ

DJ

Débuter et progresser …

Hercules

BECOME A DJ

DJCONTROL STARLIGHT

DJCONTROL INPULSE 200

DJCONTROL INPULSE 300

CURRENT HERCULES DJ KITS RANGE

Hercules DJParty Set

USD 129.99
€109.99
£89.99

serato DJ Lite

Hercules DJStarter Kit

USD 199,99
€169.99
£159.99

serato DJ Lite

Hercules DJLearning Kit

USD 229.99
€199.99
£189.99

DJUCED DJ ACADEMY

Hercules

DJCONTROL INPULSE 500

NEW – HERCULES Inpulse 500

NEW !

DJCONTROL INPULSE 500

DJUCED® BOOST YOUR MIX

serato DJ Lite

SHOW YOUR MIX *

* *Produisez-vous en public*

Contrôleur DJ tout-en-un pour performer en public :

- **Premium** : large jogwheels, pads RGB en rubber et plaque métal au centre
- **Look pro** : des effets au centre, des contrôles espacés et 2 long vumètres
- **Accessible :** connectiques pratiques, pieds rétractables pour mixer plus haut, guides lumineux pour mieux mixer
- **Durable** : complet et robuste
- **Serato® DJ Lite** et **DJUCED®** inclus

Sortie mi-Juin du nouveau contrôleur DJ ultra-performant, *Hercules Inpulse 500*, pour aider les jeunes DJs à sortir de leur chambre et à se produire dans des lieux publics.

Conçu avec Serato DJ Lite et DJUCED pour s'initier, évoluer et performer, il répondra parfaitement à leurs attentes et leur permettra d'atteindre leurs ambitions.

Hercules

DJ

Nouveau contrôleur DJ: DJControl Inpulse 500

Hercules

DJControl Inpulse 500

Sécurité: entrées audio (ligne & mic) mixées en hardware (sans logiciel) sans alimentation additionnelle = **back-up audio**

Confort & sécurité : **pieds rétractables** pour

- Rester fin = transportable
- Eviter :

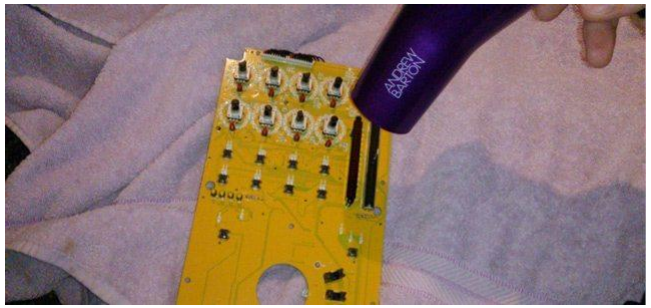

En vente : Juillet 2020
Prix public : 299 US$ / €

Hercules

DJCONTROL INPULSE 500 – a few numbers…

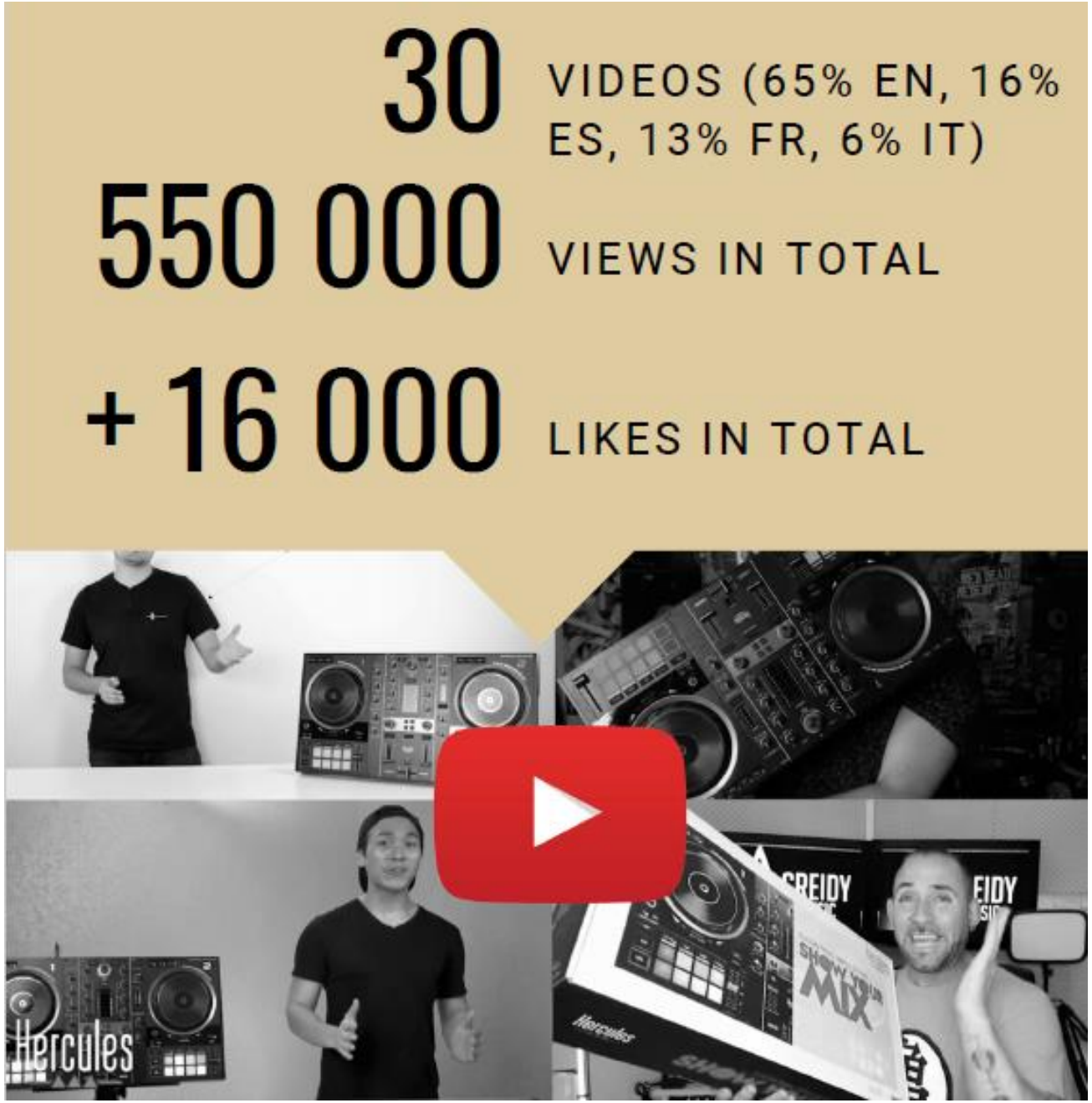

STRONG INCREASE OF HERCULES ON SOCIAL MEDIA

Fast-growing rise of our community thanks to the collaboration with JOYCA. Joyca being one of the biggest French Youtubers (lifestyle/music) with 3.77millions of followers on Youtube and 2millions on Instagram

@herculesdj – Instagram account
Followers from Sept. 2019 to Sept. 2020
+366%

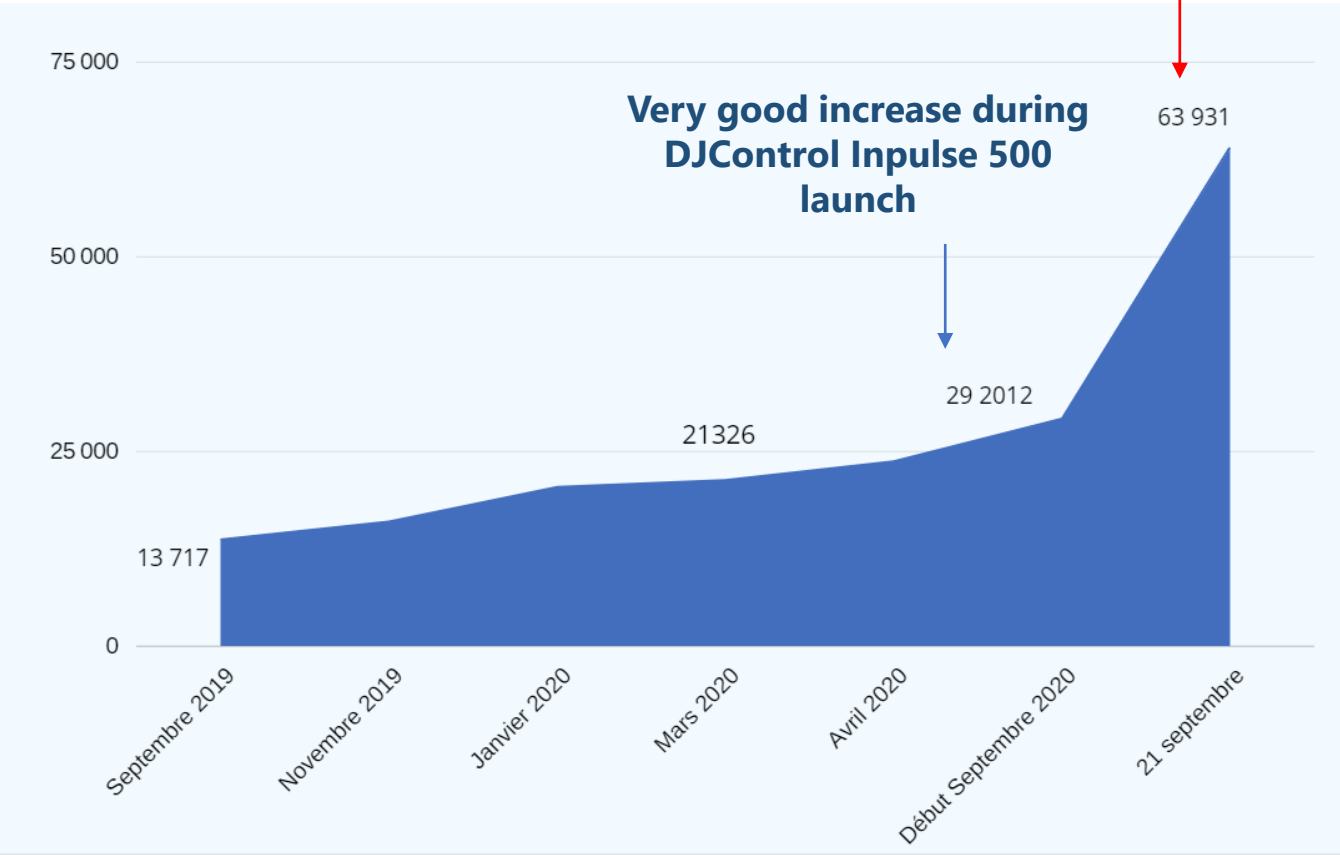

YouTube

31.08.2020 vs. 31.08.2019

21800 Followers ▲12,66%	**8 438 666** Views ▲6,57%	**64 min** Av. of view timing ▲12,28%	**344** Videos ▲50,22%

VIDEO LANCEMENT DJCONTROL INPULSE 500

DJ

Hercules

Un logiciel apprécié et performant

DJUCED
BOOST YOUR MIX

8 ANNÉES

553K Produits vendus

440K Download Par an

1,57M Sessions sur 1 an

180K Utilisateurs entre mai 2019 et mai 2020

Loopmasters

qobuz

beatportlink

beatsourceLINK

Impact du COVID-19

Hercules

THRUSTMASTER®

Sur la période, le Groupe a eu à relever d'importants challenges liés au COVID-19 tels que :

- Le confinement qui a généré la fermeture de nombreux magasins physiques, particulièrement en Europe,
- Le transfert des ventes vers les circuits e-commerce,
- Le décalage de production au premier trimestre avec une remontée progressive à un niveau normal au mois de mai,
- Des perturbations des chaînes logistiques avec la fermeture de nombreux grossistes.

Effets sur la consommation

Dans le même temps, l'augmentation de la demande des consommateurs a créé une nouvelle dynamique commerciale qui se traduit par une forte augmentation des ventes au deuxième trimestre.

Perspectives 2020

Hercules

THRUSTMASTER®

Le succès du jeu *Microsoft Flight Simulator*, la dynamique actuelle des demandes en accessoires de jeux et l'arrivée d'ici la fin de l'année de la nouvelle génération de consoles, permet au Groupe de revoir à la hausse sa prévision de chiffre d'affaires et de résultat, malgré un niveau d'incertitude élevé dû à la pandémie.

Le Groupe prévoit désormais un chiffre d'affaires annuel supérieur à 100 millions d'euros et un taux de résultat opérationnel supérieur à 10% du chiffre d'affaires.

Merci